



Ministero
dell'Economia
e delle Finanze

PIANO NAZIONALE DI RIPRESA E RESILIENZA **LA GESTIONE FINANZIARIA**

15.12.2023

**...anche il piccolo progetto del piccolo comune
contribuisce al raggiungimento degli obiettivi del
PNRR**

Magasa

IL FLUSSO FINANZIARIO

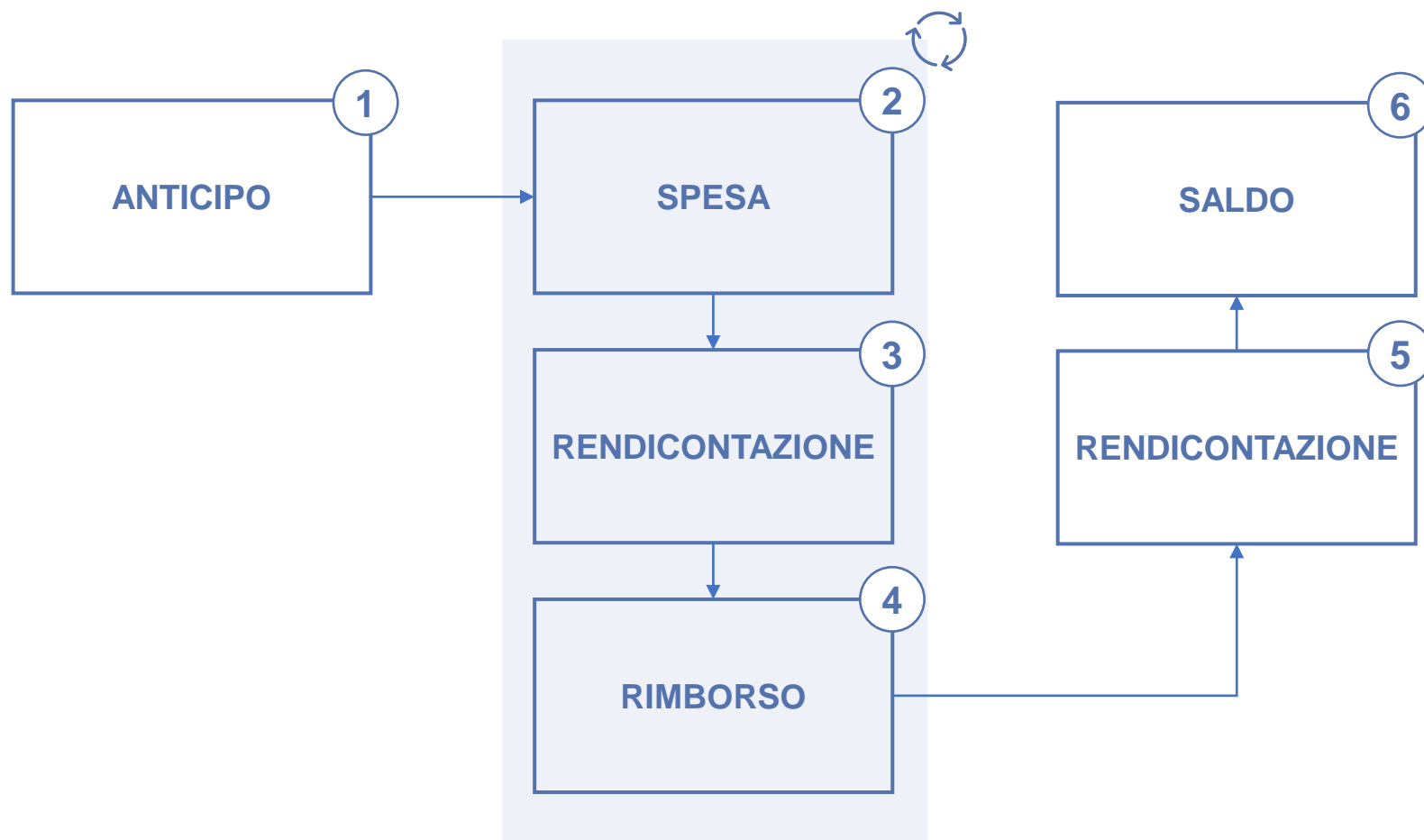

🔄 Gli step 2, 3 e 4 sono ciclici.

Il flusso finanziario del PRR garantisce che il soggetto attuatore non debba anticipare le risorse finanziarie

RISORSE FINANZIARIE IN ANTICIPO

Il meccanismo dell'anticipo rappresenta un volano che rimane a disposizione del comune fino al saldo

❖ **Come si richiedono gli anticipi?**

E' necessario seguire le disposizioni indicate nei manuali operativi

❖ **Che percentuale riconosce l'Amministrazione titolare?**

Di base tutte le amministrazioni riconoscono il 10%

❖ **E' possibile richiedere un maggiore anticipo?**

Ad oggi la maggior parte delle Amministrazioni titolari si sono adeguate a quanto prevede il DM 11 ottobre 2021 che da' la possibilità di richiedere e riconoscere un maggiore anticipo

LE PERCENTUALI DI ANTICIPO DELLE MISURE DEL PNRR

AMMINISTRAZIONE TITOLARE	MISURA	QUOTA % ANTICIPO
MASE	M2C1I3.1	20%
MASE	M2C4I3.1	10%
MI	M2C3I1.1	10%
MI	M4C1I1.2	10%
MI	M4C1I1.3	10%
MI	M4C1I1.1	10%
MLPS	M5 C2 1.1.2	10%

AMMINISTRAZIONE TITOLARE	MISURA	QUOTA % ANTICIPO
MLPS	M5C2I1.2	10%
MLPS	M5C2I1.3	10%
MINT	M5C2I2.1	10%
MINT	M5C2I2.2.	10%
MIT	M5C2I2.3.1	10%
DARA	M2C1I3	10%

I MAGGIORI ANTICIPI

AMMINISTRAZIONE TITOLARE	MISURA	QUOTA % ANTICIPO
MIT	M2C2I4.4.1	Secondo quanto previsto dal DM 11 ottobre 2021, il quale prevede che le risorse sono erogate, a titolo di anticipazione, secondo le modalità definite nei provvedimenti nazionali attuativi del PNRR
MI	M4C1I3.3	Secondo quanto previsto dal DM 27 novembre 2023, tenuto conto dei provvedimenti di assegnazioni risorse ivi indicati, prevede una erogazione delle risorse a titolo di acconto fino a un massimo del 30%.
MIC	M1C3I2.1	Secondo quanto previsto dal DM 11 ottobre 2021, il quale prevede che le risorse sono erogate, a titolo di anticipazione, secondo <i>quanto previsto nei provvedimenti nazionali attuativi del PNRR.</i>
MIC	M1C3I2.3	Secondo quanto previsto dal DM 11 ottobre 2021, il quale prevede che le risorse sono erogate, a titolo di anticipazione, secondo <i>quanto previsto nei provvedimenti nazionali attuativi del PNRR.</i>
MIC	M1C3I1.3	Secondo quanto previsto dal DM 11 ottobre 2021, il quale prevede che le risorse sono erogate, a titolo di anticipazione, secondo <i>quanto previsto nei provvedimenti nazionali attuativi del PNRR.</i>

GLI ANTICIPI NEI MANUALI OPERATIVI



Microsoft Word
Document



Nel documento sono riportate le principali informazioni e link che permettono all'utente di visionare i documenti al fine di procedere con la richiesta di anticipo all'Amministrazione Titolare di Misura.

PIANO NAZIONALE DI RIPRESA E RESILIENZA (PNRR) MODALITA' DI ERGOZIONE DELLE ANTICIPAZIONI PERIMETRO MISURE RTS RIVOLTE AI COMUNI

✓ M2C1I3.1 Isole Verdi - MASE - Min Amb e Sic Energetica

Amministrazione	MASE - Min Amb e Sic Energetica
Misura e descrizione	M2C1I3.1 Isole Verdi
Link	https://www.mase.gov.it/pagina/investimento-3-1-isole-verdi
Atto dispositivo e riferimento	Decreto ministeriale n. 390 del 25 novembre 2021 (artt. 7 Approvazione delle Schede progetto e trasferimento delle risorse e 8 Modalità di rendicontazione degli interventi) <i>una prima quota pari al 20%, a titolo di anticipazione, a seguito della notifica da parte della Direzione entro 60 (sessanta) giorni dalla ricezione delle istanze che stabilisce l'ammissione e può contenere chiarimenti e/o integrazioni documentali al soggetto istante.</i>
Modalità operative	Salvo diverse indicazioni, fermo restando quanto stabilito nel decreto 25 novembre 2021, le anticipazioni possono essere richieste tramite il format n. 1 allegato alle linee guida per i soggetti attuatori, consultabile al seguente link: https://www.mase.gov.it/pagina/pnrr/sistema-di-gestione-e-controllo trasmettendolo alla direzione generale incentivi energia, competente al seguente indirizzo PEC: IE@Pec.Mite.Gov.it e alla DG GEFIM - DiPNRR all'indirizzo PEC: GEFIM@pec.mite.gov.it

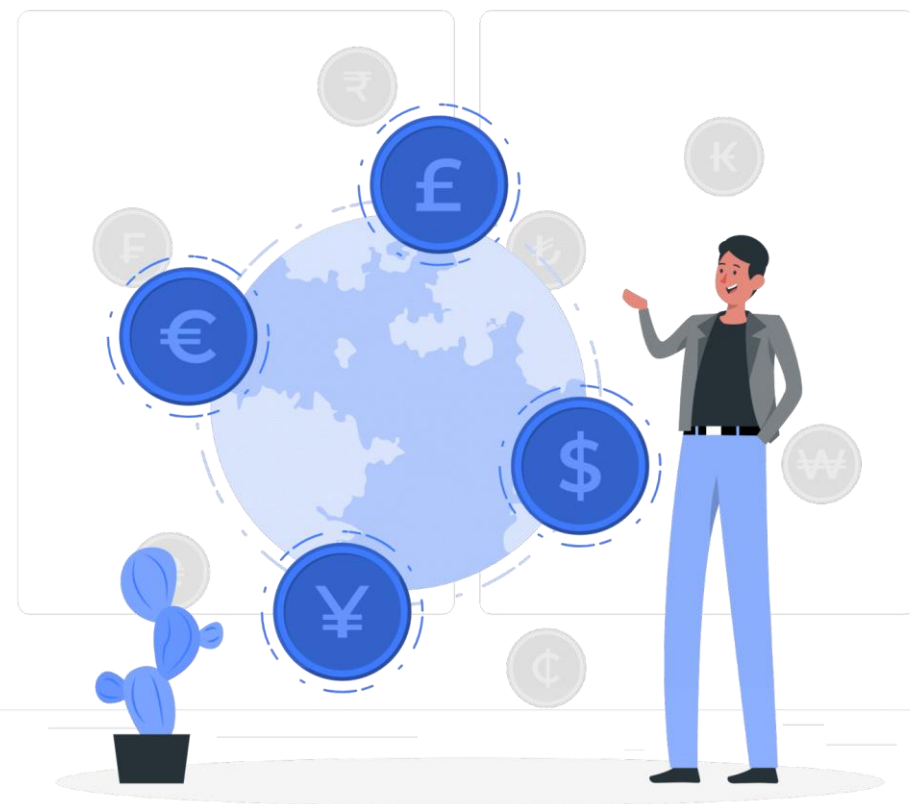

RISORSE FINANZIARIE A RIMBORSO

Il meccanismo del rimborso garantisce la restituzione delle spese sostenute

❖ **Come si richiedono i rimborsi**

Per richiedere i rimborsi alle Amministrazioni titolari è necessario inserire su ReGiS la rendicontazione delle spese

❖ **Quanti rimborsi si possono chiedere?**

Di regola non c'è un numero minimo di rimborsi in quanto si possono chiedere ogniqualvolta si sostiene una spesa

❖ **Oltre ai rendiconti di progetto cosa è necessario inserire?**

E' necessario inserire anche tutti gli allegati previsti dai manuali operativi e procedere con le attestazioni previste direttamente nel sistema ReGiS

❖ **Come si viene a conoscenza dello stato in cui si trovano i rendiconti?**

Il sistema ReGiS prevede diversi stati di lavorazione che vanno dallo stato «in bozza» allo stato «approvato» che è l'ultimo stato prima del pagamento. Pertanto interrogando il sistema ReGiS è possibile sapere lo step procedurale in cui si trova il rendiconto.

Se il rendiconto si trova nello stato «da integrare» è necessario verificare le motivazioni della mancata accettazione e procedere con le rettifiche

LE ANTICIPAZIONI DEL MEF



CIRCOLARE N.25 DEL 24 LUGLIO 2023

Linee guida operative relative alle modalità di attivazione delle anticipazioni di cassa a valere sulle contabilità di tesoreria NGEU

La circolare fornisce **indicazioni operative** per la **richiesta di anticipazione**, da parte dei Soggetti attuatori degli interventi del PNRR, prevista dall'art. 6 del decreto-legge n. 13/2023, convertito con modificazioni dalla legge n. 41/2023, riguardante in particolare i cosiddetti “**progetti in essere**”, ossia quelli **finanziati a valere sulle previgenti risorse del bilancio dello Stato** e **successivamente inseriti tra le Misure del PNRR**.

LE ANTICIPAZIONI DEL MEF

❖ Per quali progetti possono essere richiesti gli anticipi?

Solo per i progetti in essere

❖ Come si possono richiedere gli anticipi?

Attraverso la piattaforma ReGiS, «anagrafica progetto»

❖ Quali informazioni è necessario fornire?

Eventuali anticipi e/o rimborsi ottenuti dall'Amministrazione titolare, il motivo dettagliato per cui si sta chiedendo l'anticipo, ogni documentazione utile ai fini dell'istruttoria da parte della RGS

❖ Quali sono i punti di attenzione?

Gli anticipi possono essere forniti solo quando è stato già espletato il circuito ordinario verso l'Amministrazione titolare

❖ In caso di rifiuto come ne viene a conoscenza il S.A.?

Attraverso una mail automatica del sistema in cui è contenuto il motivo del rifiuto e consultando la richiesta che è stata fatta

❖ Si può conoscere lo stato in cui si trova la richiesta?

Si, consultando lo storico degli stati presenti nella Richiesta di anticipazione

❖ Se la richiesta viene accettata qual è l'iter previsto?

Dopo aver istruito positivamente la richiesta da parte dell'ufficio VI dell'IGPNRR, è necessario che l'A.T. e l'IGB rilascino il nulla osta

I MANUALI OPERATIVI



A Gennaio 2024 il portale EASY si arricchisce di una nuova sezione dedicata ai comuni.

Le principali caratteristiche del portale:

- ❖ Facile consultazione
- ❖ Organizzato per misura
- ❖ All'interno di **ogni misura** ci sono i seguenti contenuti:
 - ✓ *Le novità*
 - ✓ *Le scadenze*
 - ✓ *Sintesi di cosa fare per procedere con il circuito finanziario*
 - ✓ *Manuali operativi*
 - ✓ *Circolari*
 - ✓ *Normative di riferimento*

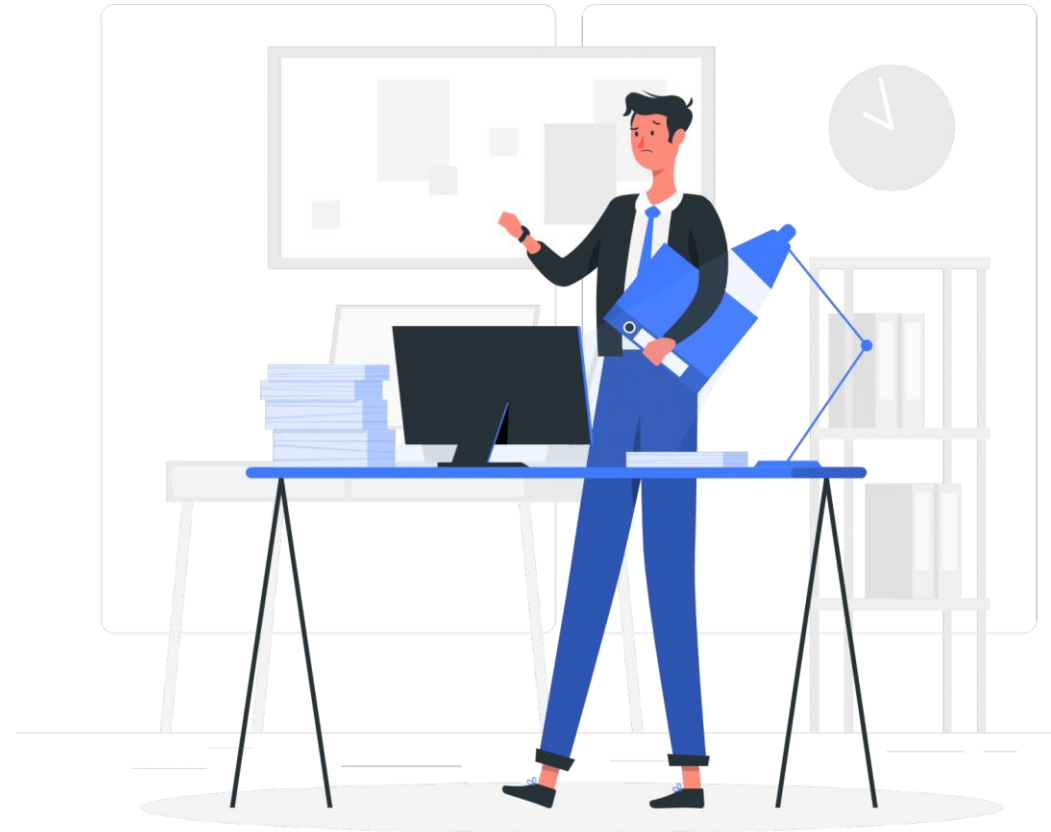

I MANUALI OPERATIVI



Al fine di facilitare gli adempimenti previsti dai manuali operativi delle diverse misure si sta creando un quadro sinottico in cui sono riepilogati dati e allegati che è necessario inserire nel sistema ReGiS.

Sezioni		M2C3I1.1	
1	ADEMPIMENTI E PROCEDURE IN TEMA DI MONITORAGGIO DEGLI INTERVENTI SU ReGiS		
1.1	Riepilogo	Dati	Allegati
1.2	Anagrafica Progetto		
1.2.1		Stato progetto - le informazioni sono precompilate dal MIM in fase di inizializzazione del progetto. Il SA verifica la correttezza di tutti i dati precompilati e in caso di errori comunicarli all'unità di Missione: pnrr@istruzione.it	
		Data Inizio prevista - data di sottoscrizione dell'accordo di concessione ovvero del decreto autorizzativo come termine iniziale di ammissibilità della spesa	
		Data Fine prevista - data dell'atto (delibera o determina) di approvazione del collaudo o del certificato di regolare esecuzione	
		Data Inizio effettiva - data di sottoscrizione dell'accordo di concessione ovvero del decreto autorizzativo come termine iniziale di ammissibilità della spesa	

I PROGETTI NEL TERRITORIO

AMMINISTRAZIONI TITOLARI	N. Progetti	Quota PNRR
Ministero del lavoro e politiche sociali	61	81.589.585,21 €
MINISTERO DELL'ISTRUZIONE E MERITO	244	619.146.688,28 €
Ministero dell'interno	82	134.051.698,81 €
MIN AMBIENTE E SICUREZZA ENERGETICA	49	71.925.739,99 €
MINISTERO INFRASTRUTTURE E TRASPORTI	36	342.898.908,65 €
Ministero della cultura	169	77.283.948,85 €
PCM - DIP PROTEZIONE CIVILE	118	80.933.561,45 €
PCM - DIPARTIMENTO PER LO SPORT	6	22.700.000,00 €
PCM - DIPARTIM. TRASFORMAZIONE DIGITALE	2785	162.994.807,00 €
TOTALE COMPLESSIVO	3550	1.593.524.938,24 €

*I dati non riportano i progetti delle misure eliminate dal PNRR a seguito della revisione approvata dal Consiglio ECOFIN l'8 dicembre 2023

I NUMERI DEI DATI DI MONITORAGGIO

3254
PROGETTI VALIDATI
CON COMUNI COME SA

Le Prevalidazioni

AMMINISTRAZIONI TITOLARI	KO	OK	TOTALE	RAPPORTO OK SUL TOTALE
Ministero del lavoro e politiche sociali	31	30	61	49,2%
MINISTERO DELL'ISTRUZIONE E MERITO	75	169	244	69,3%
Ministero dell'interno	11	71	82	86,6%
MIN AMBIENTE E SICUREZZA ENERGETICA	48	1	49	2,0%
MINISTERO INFRASTRUTTURE E TRASPORTI	4	32	36	88,9%
Ministero della cultura	90	79	169	46,7%
PCM - DIP PROTEZIONE CIVILE	33	85	118	72,0%
PCM - DIPARTIMENTO PER LO SPORT	0	6	6	100,0%
PCM - DIPARTIM. TRASFORMAZIONE DIGITALE	4	2781	2785	99,9%
Totale complessivo	296	3254	3550	91,7%

I NUMERI DEI RENDICONTI

STATO RENDICONTI E AMMINISTRAZIONE RESPONSABILE	NUMERO RENDICONTI	IMPORTO TOTALE RENDICONTI	Percentuale Importo Rendiconti/Totale Importo Progetti
APPROVATO	18	1.863.760,53 €	1,4%
MINISTERO DELL'INTERNO	18	1.863.760,53 €	1,4%
BOZZA	211	15.217.204,77 €	1,2%
MINISTERO DELL'ISTRUZIONE E MERITO	7	1.230.009,04 €	0,2%
MINISTERO DELL'INTERNO	197	12.910.564,37 €	9,6%
MINISTERO INFRASTRUTTURE E TRASPORTI	1	651.751,68 €	0,2%
MINISTERO DELLA CULTURA	2	331.487,49 €	0,4%
PCM - DIP PROTEZIONE CIVILE	4	93.392,19 €	0,1%
DA CONTROLLARE	578	60.967.535,78 €	5,2%
MINISTERO DELL'ISTRUZIONE E MERITO	4	1.716.326,94 €	0,3%
MINISTERO DELL'INTERNO	558	48.522.383,31 €	36,2%
MINISTERO INFRASTRUTTURE E TRASPORTI	1	7.032.459,57 €	2,1%
PCM - DIP PROTEZIONE CIVILE	15	3.696.365,96 €	4,6%
DA INTEGRARE	49	5.607.680,01 €	0,5%
MINISTERO DELL'ISTRUZIONE E MERITO	1	161.294,33 €	0,0%
MINISTERO DELL'INTERNO	47	5.170.960,34 €	3,9%
MINISTERO INFRASTRUTTURE E TRASPORTI	1	275.425,34 €	0,1%
VERIFICATO FORM.	46	4.519.750,80 €	3,4%
MINISTERO DELL'INTERNO	46	4.519.750,80 €	3,4%
Totale complessivo	883	88.175.931,89 €	5,5%

Estrazione dati al 14/12/2023

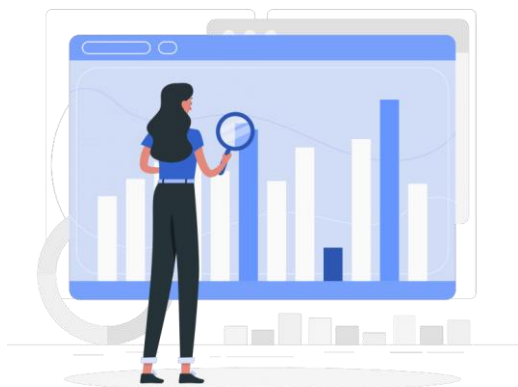

PNRR: UN PIANO DI PERFORMANCE

Le modifiche delle misure con soggetti attuatori i comuni

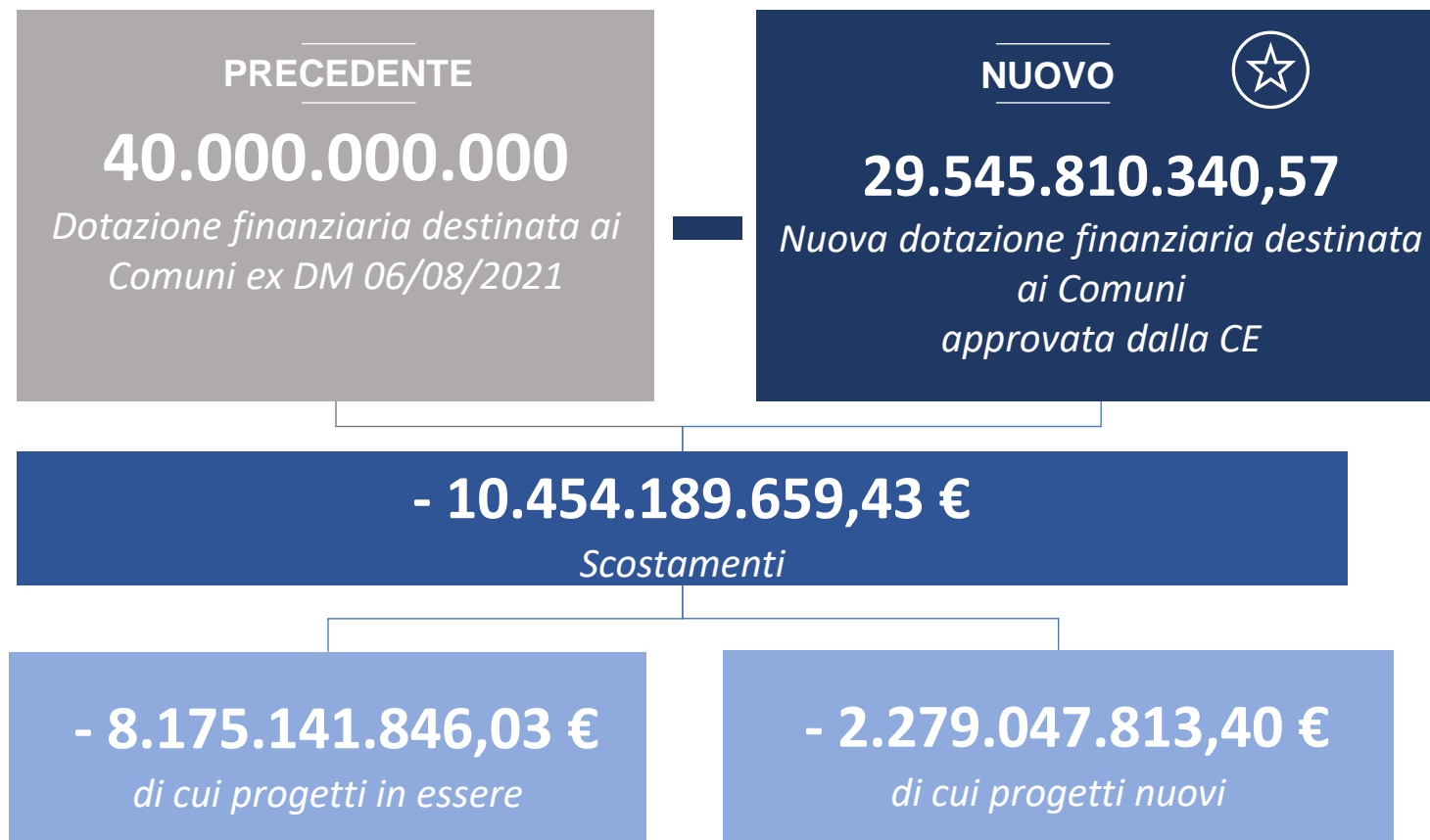

**GRAZIE PER
L'ATTENZIONE**