

WEBINAR PNRR

M4C1 1.1

Nuovo Piano Asili Nido

«Piano per Asili Nido e scuole dell'infanzia e servizi di educazione e cura per la prima infanzia»

Milano, 11 Luglio 2024

Maurizio Cabras

Responsabile Area progetti strategici e PNRR di ANCI Lombardia

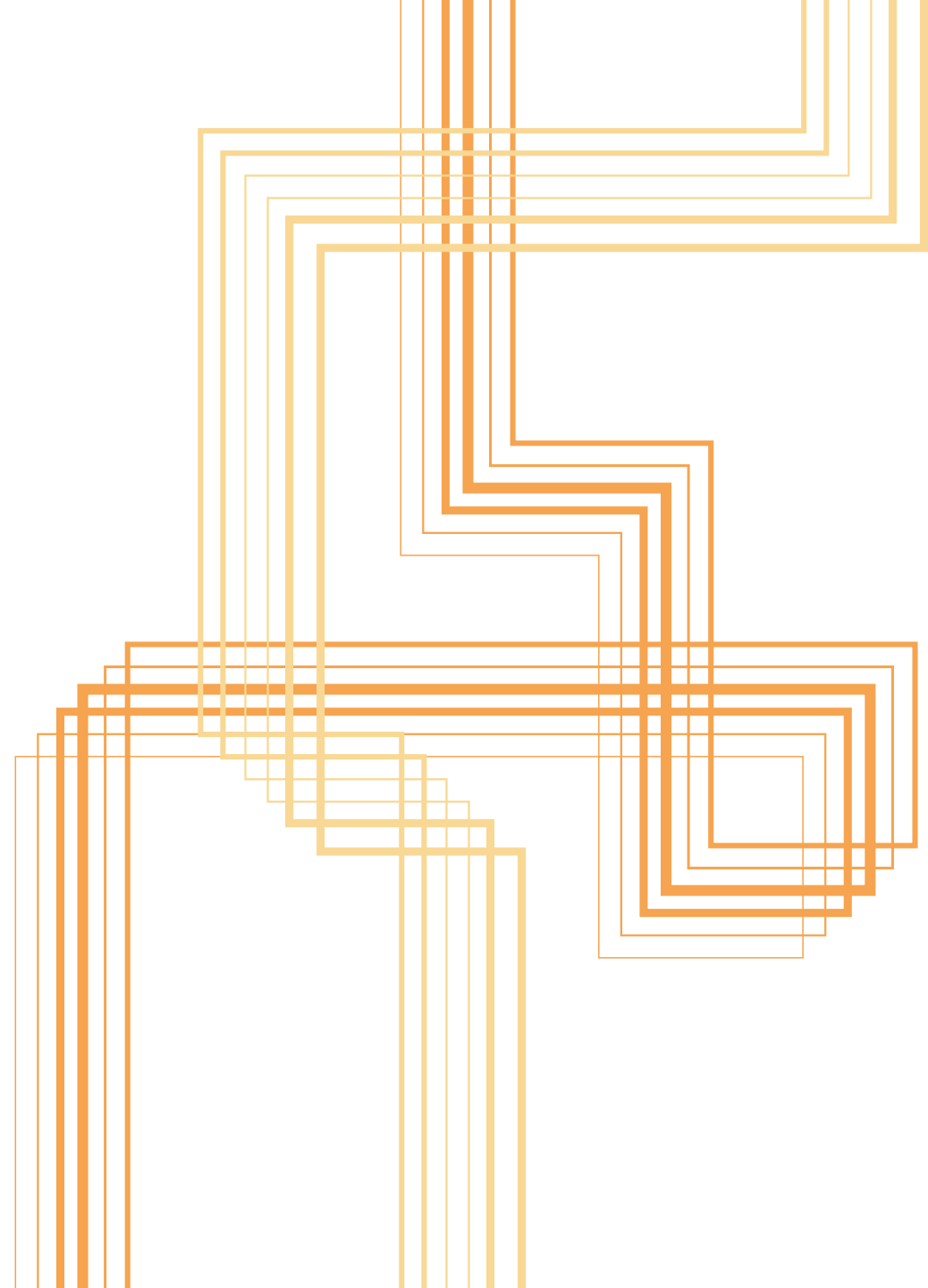

PROGRAMMA WEBINAR PNRR:

1^ parte

Il supporto del Centro di Competenza di ANCI Lombardia ai Comuni per l'attuazione del PNRR

a cura di **Maurizio Cabras**, responsabile Area progetti strategici e PNRR di ANCI Lombardia

2^ parte

Il nuovo Piano Asili nido: principali contenuti della misura (regole e adempimenti)

a cura di **Filippo Fornari**, task force Edilizia scolastica- Regioni Lombardia e Liguria

3^ parte

Aspetti normativi e procedurali: il nuovo Codice degli Appalti

a cura di **Alessandra Bazzani** e **Sara Giampaoli**, task force del Centro di Competenza di ANCI Lombardia

4^ parte

Supporto ReGiS

a cura di **Nicole Sandri**, **Gregoria Stano** Ragioneria Territoriale dello Stato, DGNO

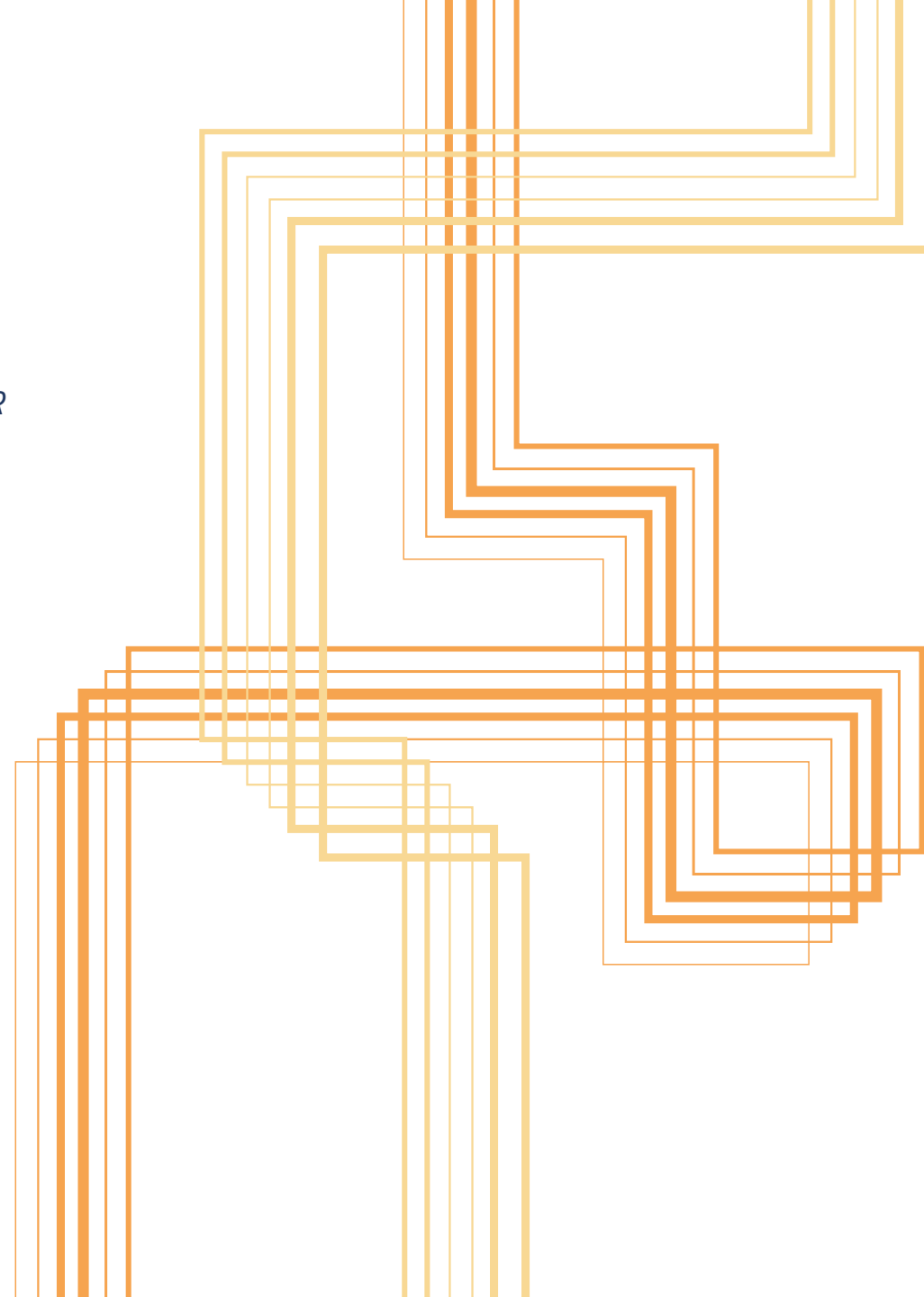

M4C1 1.1

Nuovo Piano Asili Nido





OBIETTIVO

- **costruzione e realizzazione di nuovi asili nido** nella fascia di età 0-2 anni e **riconversione di edifici pubblici**, non già destinati ad asili nido;
- creare nuovi posti, migliorare l'offerta educativa e offrire un aiuto concreto alle famiglie;
- incoraggiare la partecipazione delle donne al mercato del lavoro e la conciliazione tra vita familiare e professionale.



TARGET EUROPEO

“Attivazione di nuovi posti per servizi di educazione e cura per la prima infanzia (fascia 0-6 anni)”

Il target prevede la creazione di **almeno 150.480 nuovi posti nella fascia di età 0-6 anni entro il 2026.**



DOTAZIONE FINANZIARIA DEL NUOVO PIANO ASILI NIDO

€ 734.955.734,85 (art. 2, Avviso pubblico nuovo Piano asili nido del 15 maggio 2024, n. 068047, raggiungibile al seguente [link](#)).



COSTO PARAMETRICO

I progetti ammissibili devono rispettare i seguenti **costi parametrici**:

- euro 24.000,00 a nuovo posto per le nuove costruzioni, per gli ampliamenti e per le riconversioni che prevedono demolizioni e ricostruzioni di edifici, **non** già destinati ad asili nido;
- euro 20.000,00 a nuovo posto nel caso di riconversioni di edifici esistenti, non già destinati ad asilo nido.

05.06.2024

Termine ultimo di
**presentazione della
domanda**

13.06.2024

**Pubblicazione
della graduatoria**
relativa al nuovo
Piano asili nido

31.10.2024

Termine ultimo per
aggiudicazione lavori

e notifica
dell'aggiudicazione
alla ditta appaltatrice.

31.12.2024

Termine ultimo per
la redazione del
verbale di **consegna
lavori**

31.03.2026

Termine ultimo per la
conclusione lavori

30.06.2026

Termine ultimo per il
**certificato di
collaudo**

Il **30% dei finanziamenti** vengono forniti dopo l'avvenuta stipula della convenzione tra MIM e Soggetto attuatore (**ANTICIPO**).

30%

Il **restante 10%** è garantito dopo l'avvenuta approvazione della contabilità finale e del collaudo e/o certificato di regolare esecuzione, previo caricamento nell'apposito sistema di monitoraggio di tutta la documentazione finale di cantiere e degli indicatori *post operam* conseguiti.

10%

60%

I finanziamenti **dal 30% al 90%** vengono forniti dopo l'aggiudicazione dei lavori, la positiva verifica del MIM e in base allo stato di avanzamento dei lavori e/o delle spese maturate e debitamente certificate dal Responsabile Unico del Procedimento.

Per l'erogazione dei fondi, l'ente deve **provare l'avventura erogazione dell'acconto** caricando **nell'apposito sistema informativo** di monitoraggio delle determine/decreti di liquidazione, fatture e mandati quietanzati. Ai fini dell'erogazione delle ulteriori risorse, la richiesta del Responsabile Unico del Procedimento deve essere corredata dalla determina di approvazione degli stati di avanzamento lavori e dei certificati di pagamento.

Sito PNRR Istruzione

<https://pnrr.istruzione.it/avviso/nuovo-piano-asili-nido/>

Decreto del 30 aprile 2024, n. 79 e relativi allegati – decreto di accertamento delle risorse

<https://pnrr.istruzione.it/wp-content/uploads/2021/11/Decreto-79-2024-allegati.zip>

Avviso Pubblico n. 068047 per l'adesione al finanziamento di asili nido, nonché per la candidatura di nuovi progetti da finanziare nell'ambito del PNRR, Missione 4 – Istruzione e Ricerca – Componente 1 – Potenziamento dell'offerta dei servizi di istruzione: dagli asili nido alle Università – Investimento 1.1: "Piano per asili nido e scuole dell'infanzia e servizi di educazione e cura per la prima infanzia", finanziato dall'Unione europea – Next Generation EU del 15 maggio 2024

https://pnrr.istruzione.it/wp-content/uploads/2024/05/m_pi.A00GABM_I.REGISTRO-UFFICIALEU.0068047.15-05-2024.pdf

Graduatoria interventi ammessi al finanziamento del 13 giugno 2024

<https://pnrr.istruzione.it/wp-content/uploads/2024/05/Allegato-1-Interventi-ammessi-al-finanziamento.pdf>

COMUNI BENEFICIARI DEL **NUOVO** PIANO ASILI NIDO, GRADUATORIA INTERVENTI AMMESSI DEL 13 GIUGNO 2024

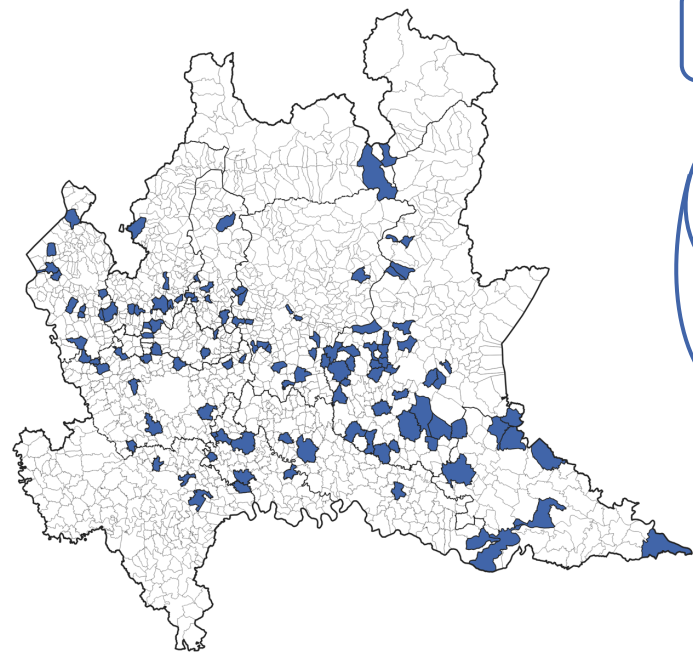

119 Comuni

122 progetti

Cantù

n. **3** finanziamenti per
un tot. di 1.240.000 €

Concorezzo

n. **2** finanziamenti per
un tot. di 600.000 €

Legenda

Comuni beneficiari del **nuovo** Piano asili nido, aggiornato al 13 giugno 2024

COMUNI BENEFICIARI DEL **PRECEDENTE** PIANO ASILI NIDO, DECRETO AGGIORNATO AL 30 DICEMBRE 2020

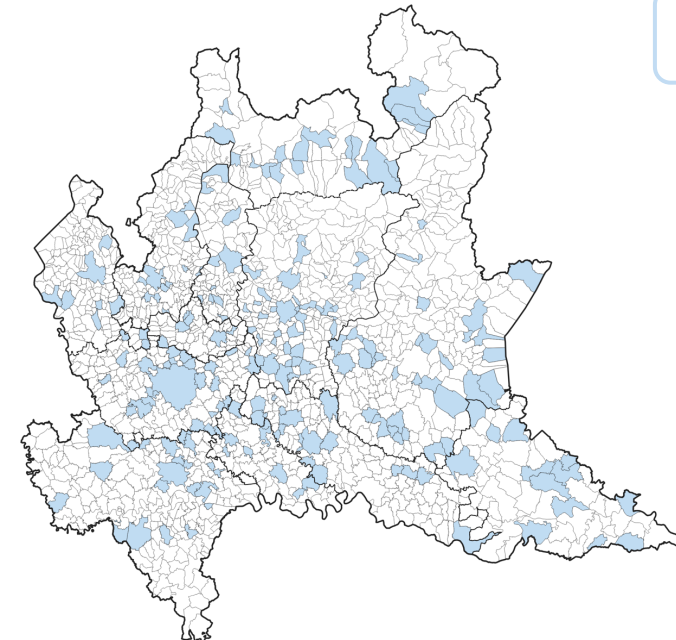

207 Comuni

Legenda

Comuni beneficiari del **precedente** Piano asili nido, al 30 dicembre 2020

COMUNI BENEFICIARI DEL NUOVO PIANO ASILI NIDO (2024) A CONFRONTO CON IL PRECEDENTE PIANO (2020)

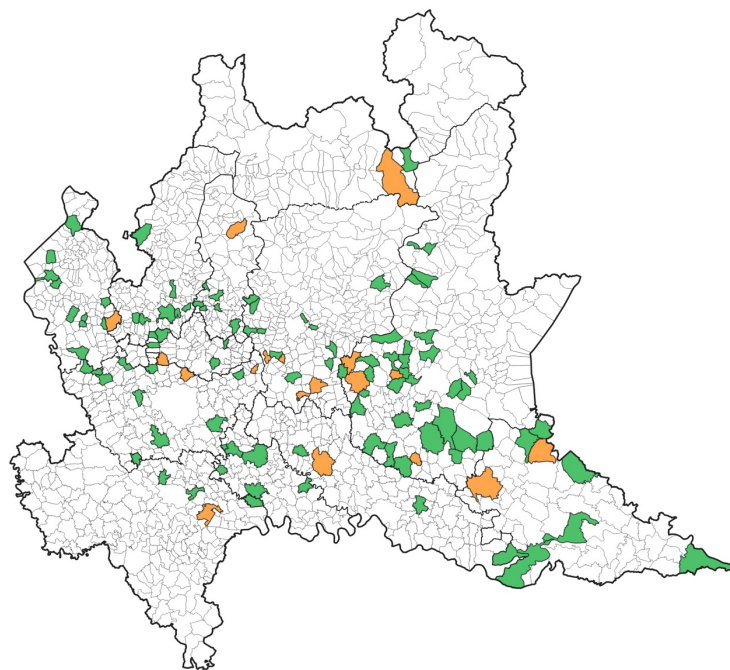

Legenda

- **Comuni che hanno ricevuto entrambi i finanziamenti**
(avviso pubblico nuovo Piano asili nido del 15 maggio 2024, n. 068047, graduatoria 13 giugno 2024).
- **Comuni che hanno ottenuto solo il finanziamento nuovo Piano** (avviso 15 maggio 2024 e graduatoria 13 giugno 2024).

→ **18** Comuni che avevano già ricevuto 1 finanziamento (arancione) con il precedente piano.

→ **102** nuovi finanziamenti (verde).

IMPORTO DEL FINANZIAMENTO CALCOLATO PER PROVINCIA

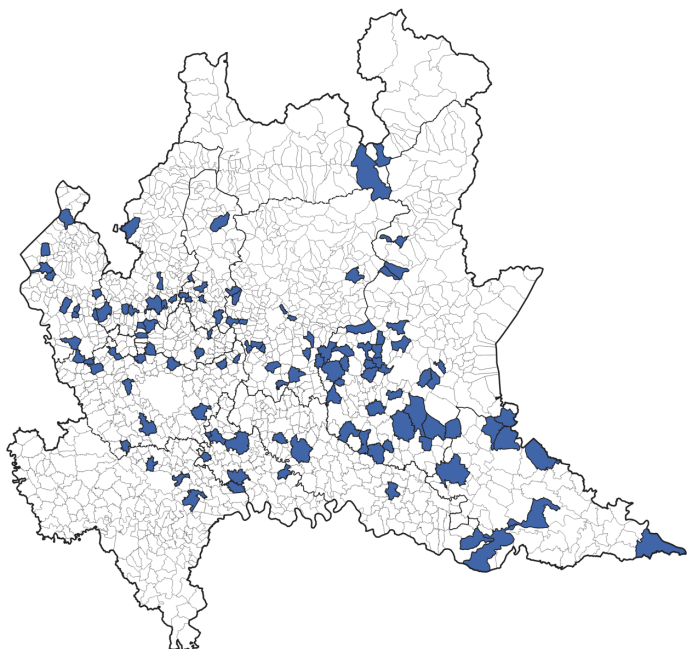

Legenda

Comuni beneficiari del **nuovo** Piano asili nido, aggiornato al 13 giugno 2024

PROVINCIA	COMUNI BENEFICIARI	IMPORTO FINANZIAMENTO PNRR
Bergamo	15	8.736.000 €
Brescia	34	20.032.000 €
Como	8	4.968.000 €
Cremona	4	1.920.000 €
Lecco	7	3.600.000 €
Lodi	7	4.464.000 €
Monza Brianza	6	4.824.000 €
Milano	12	9.352.000 €
Mantova	10	5.952.000 €
Pavia	4	2.016.000 €
Sondrio	2	1.056.000 €
Varese	11	6.128.000 €

TOTALE COMUNI COINVOLTI	TOTALE IMPORTO DI FINANZIAMENTO
119	€ 73.048.000